



Vec

Zverejnenie rozdeľovacieho plánu vo forme umiestňovacieho a vytyčovacieho plánu a zoznamu vyrovnaní v peniazoch projektu pozemkových úprav v katastrálnom území Vrbové

Okresný úrad Piešťany, pozemkový a lesný odbor (ďalej aj „OU-PN-PLO“), ako príslušný správny orgán v zmysle § 5 ods. 4 zákona č. 330/1991 Zb. o pozemkových úpravách, usporiadaní pozemkového vlastníctva, pozemkových úradoch, pozemkovom fonde a pozemkových spoločenstvách v znení neskorších predpisov (ďalej aj „zákon č. 330/1991 Zb. o pozemkových úpravách“) v súlade s § 42y ods. 2 „Konanie o pozemkových úpravách, ktoré sa začalo a právoplatne neskončilo do 31. augusta 2022, sa dokončí podľa tohto zákona v znení účinnom do 31. augusta 2022.“, v zmysle § 13 ods. 1 zákona č. 330/1991 Zb. o pozemkových úpravách

zverejňuje Rozdeľovací plán vo forme umiestňovacieho a vytyčovacieho plánu a zoznamu vyrovnaní v peniazoch projektu pozemkových úprav v katastrálnom území Vrbové (ďalej len „Rozdeľovací plán“).

Rozdeľovací plán vo forme umiestňovacieho a vytyčovacieho plánu a zoznamu vyrovnaní v peniazoch, ktorého zhotoviteľom je Združenie spoločnosti PPÚ, TEK DAN, spol. s r. o. Björnsonova 3, 811 05 Bratislava, IČO: 31332552, bol zostavený na základe schváleného registra pôvodného stavu, platných zásad umiestnenia nových pozemkov a prerokovania návrhu nového usporiadania pozemkov s dotknutými vlastníckmi v obvode projektu pozemkových úprav v katastrálnom území Vrbové. Rozdeľovací plán pozostáva z písomnej časti – register nového stavu a grafickej časti – mapa nového stavu.

Rozdeľovací plán je zostavený podľa aktualizovaného registra pôvodného stavu na základe údajov katastra nehnuteľností platných ku **dňu 20.02.2024**

Okresný úrad Piešťany, pozemkový a lesný odbor doručí rozdeľovací plán podľa § 13 ods. 1 zákona č. 330/1991 Zb. o pozemkových úpravách združeniu účastníkov a zverejní ho na obvyklom mieste v obci **na dobu 30 dní**. Súčasne doručí každému účastníkovi, ktorého miesto pobytu je známe, výpis z rozdeľovacieho plánu, ktorý obsahuje nové pozemky s novými parcelnými číslami a ich grafické znázornenie umiestnenia nových pozemkov.

V zmysle § 13 ods. 1 zákona č. 330/1991 Zb. o pozemkových úpravách OU-PN-PLO zverejní rozdeľovací plán pre projekt pozemkových úprav v katastrálnom území Vrbové, na úradnej tabuli mestského úradu Vrbové a Okresného úradu Piešťany, pozemkového a lesného odboru, v termíne od 17.04.2024 do 17.05.2024. Do elaborátu rozdeľovacieho plánu je možné nahliadnuť v úradných hodinách počas celej doby zverejnenia. Grafická časť (umiestnenie nových pozemkov) je zverejnená aj na internetovej stránke <https://www.minv.sk/?ppu-vrbove-2>.

Účastníci pozemkových úprav, ktorí svoje nové pozemky nedajú do nájmu, ale budú ich sami užívať, môžu požiadať o predbežné vytýčenie vybraných lomových bodov hraníc nových pozemkov v teréne. O potrebe a rozsahu predbežného vytýčenia nových pozemkov rozhodne správny orgán.

Poučenie:

V zmysle § 13 ods. 2 zákona č. 330/1991 Zb. o pozemkových úpravách, môžu účastníci a združenie účastníkov podať proti rozdeľovaciemu plánu a výpisu z rozdeľovacieho plánu námietky v lehote do 30 dní od ich zverejnenia alebo doručenia na Okresný úrad Piešťany, pozemkový a lesný odbor, Krajinská cesta 5053/13, 921 25 Piešťany.

Okresný úrad Piešťany
pozemkový a lesný odbor
Krajinská cesta 5053/13,
921 01 Piešťany
-1-

Ing. Marek Hevier
vedúci odboru

Doručuje sa:

- Účastníkom konania verejnou vyhláškou (na dobu 30 dní)



- Legenda:**
- hranica obvodu PPO
 - hydrologická mapa
 - hranice nových pozemkov
 - hranice mapových pozemkov
 - hranice katastrálneho územia
 - hranica zastavaného územia

Ustanovenie nových pozemkov 09/2023 05/2024		28.02.2024 1:2 000 1/4		28.02.2024 1:2 000 1/4		28.02.2024 1:2 000 1/4	
--	--	------------------------------	--	------------------------------	--	------------------------------	--



- Legenda:**
- hranice zobrazení PPO
 - hydrologická mapa
 - hranice nových pozemků
 - hranice stávajících pozemků
 - hranice katastrálního území
 - hranice zastavěného území

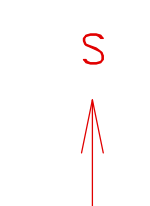

Tisková mapa: Březová 3 Březová 3 Březová 3		Územní plán: Územní plán vs. forma, umístění a vybavení státního území v území zastavěného území	Datum: 09/2024
Měřítko: 1:2 000	Datum: 28.02.2024	Měřítko: 1:2 000	Datum: 05/2024
Autor: S-JSK	Měřítko: 1:2 000	Datum: 28.02.2024	Měřítko: 1:2 000
Datum: 28.02.2024	Měřítko: 1:2 000	Datum: 28.02.2024	Měřítko: 1:2 000



- Legenda:**
- hranice obce PRÚ
 - hranice vodní plochy
 - hranice nových pozemků
 - území nových staveb
 - hranice katastrálního území
 - hranice zastavěného území

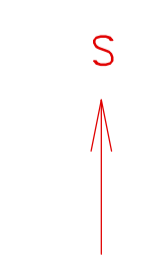

Objekt:	Tržba	Plochy	Výhled
Region, spol. s r.o. Březová 3 Březová 811 02	Tržba	PPÚ Výhled	00-PP-PLD
Objekt:	Rozhodnutí přik. ve formě umístění staveb a vylební staveb a staveb vymezení a parcelací		
Objekt:	Umístění nových pozemků		
Objekt:	28.02.2024	28.02.2024	28.02.2024
Objekt:	Ing. Miroslav Dvořák	Ing. Miroslav Dvořák	Ing. Miroslav Dvořák
Objekt:	S-JFSK		
Objekt:	RPV		
Objekt:	1:2 000		
Objekt:	AKV		
Objekt:	1/4		